ГЕНЕРАЛЬНЫЙ ПЛАН

СЕЛЬСКОГО ПОСЕЛЕНИЯ ТРУБЕТЧИНСКИЙ СЕЛЬСОВЕТ

ДОБРОВСКОГО МУНИЦИПАЛЬНОГО РАЙОНА ЛИПЕЦКОЙ ОБЛАСТИ РОССИЙСКОЙ ФЕДЕРАЦИИ

КАРТА ПЛАНИРУЕМОГО РАЗМЕЩЕНИЯ ОБЪЕКТОВ ИНЖЕНЕРНОЙ ИНФРАСТРУКТУРЫ И ВОДООТВЕДЕНИЯ

СХЕМА ПОЛОЖЕНИЯ ПОСЕЛЕНИЯ В РАЙОНЕ

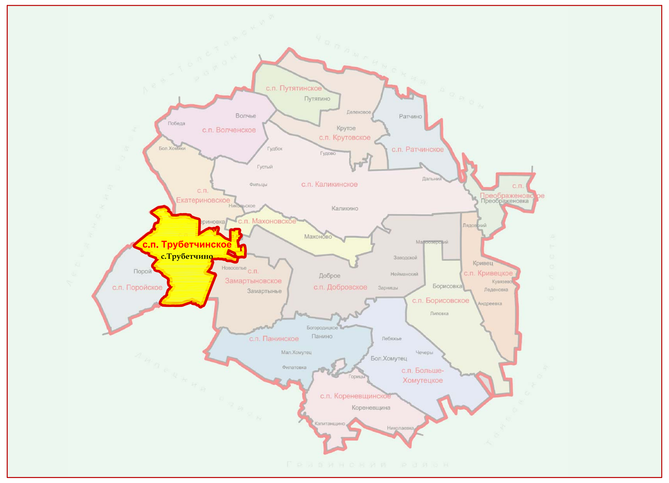

МАСШТАБ 1:20 000

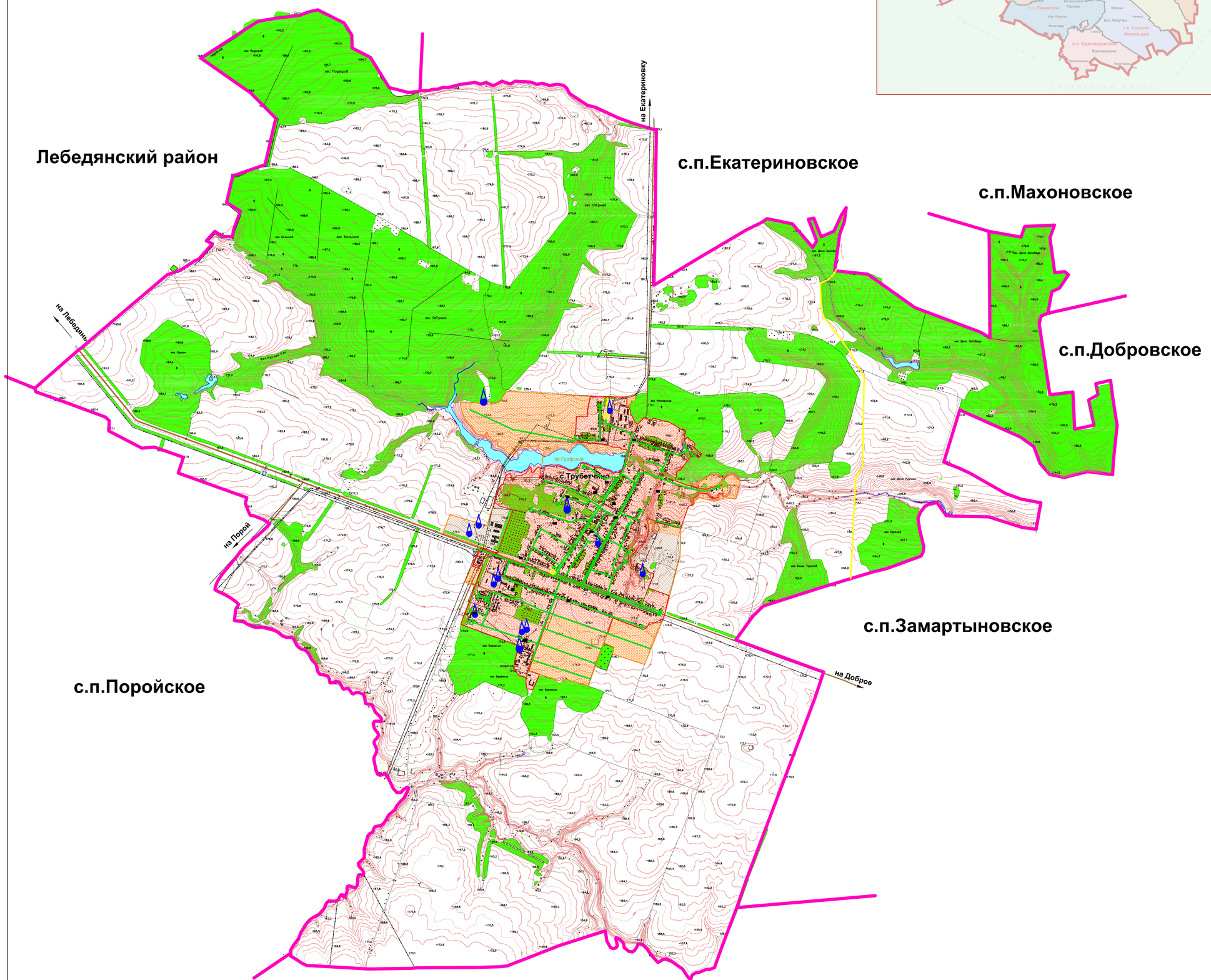

НАСЕЛЕННЫЕ ПУНКТЫ:

с.п. Трубетчинское- Сельское поселение

с.Трубетчино - Центр сельского поселения

УСЛОВНЫЕ ОБОЗНАЧЕНИЯ:

- Граница Трубетчинского поселения Добровского района Липецкой области
- Граница населенного пункта
- Лесной фонд и растительность
- Земли населенных пунктов
- Территории перспективного развития
- Территории перспективного развития промышленных предприятий

ГИДРОГРАФИЯ:

- Пруды, озера, водохранилища
- Реки

АВТОМОБИЛЬНЫЕ ДОРОГИ:

- Региональные дороги
- Местные дороги

ЛИНИИ ИНЖЕНЕРНЫХ КОММУНИКАЦИЙ:

- Газопроводы низкого давления
- Перспективные газопроводы низкого давления
- Магистральные газопроводы
- Канализация проектируемая
- ГРП
- ШРП
- Трансформаторные подстанции
- перспективные трансформаторные подстанции
- Водонапорные башни и скважины
- Линии электропередач

Для служебного пользования
№2012-12725_ /_____ экз_____

						12725 - ТП	
						Генеральный план и правила землепользования и застройки сельского поселения Трубетчинский сельсовет Добровского муниципального района Липецкой области	
Изм.	Кол.уч	Лист	№док.	Подпись	Дата		
Разраб.		Полякова				Территориальное планирование	Стадия: — / Лист: 4 / Листов: 8
Провер.		Старикова					
ГИП		Попова					
Н. контроль		Бабкин				Карта планируемого размещения объектов инженерной инфраструктуры и водоотведения	ООО АНТЦ "Академстройцентр"